

Anexo 5

ASPECTO ORGANIZATIVO

SECCION 5.1

Organigramas

Los organigramas que ha tenido el INTEC desde su formación se reproducen a continuación:

CUADRO 1: ORGANIGRAMA PRECURSOR. Fue el contemplado en los estatutos de 1972. Nunca llegó a funcionar plenamente.

CUADRO 2: ORGANIGRAMA ESTATUTARIO (1974). Corresponde al introducido con la reforma de los estatutos en agosto de 1974.

CUADRO 3: ORGANIGRAMA EJECUTIVO MAYO 1977. Estado al que evolucionó el Organigrama Estatutario desde 1974.

CUADRO 4: ORGANIGRAMA EJECUTIVO 1977–1979. Funcionó durante ese período. Tenía dos vicerrectorías.

CUADRO 5: ORGANIGRAMA 1979–1981. Nueva modificación para reducir personal. Esta modalidad sólo tenía una Vicerrectoría (la Ejecutiva).

CUADRO 6: ORGANIGRAMA EJECUTIVO 1982. A principios de 1982 se hizo modificación provisional del organigrama 79–81. Debió ser modificado en julio de 1982. Es el vigente a la fecha de estas líneas (septiembre 1982).

CUADRO 1

ORGANIGRAMA PRECURSOR

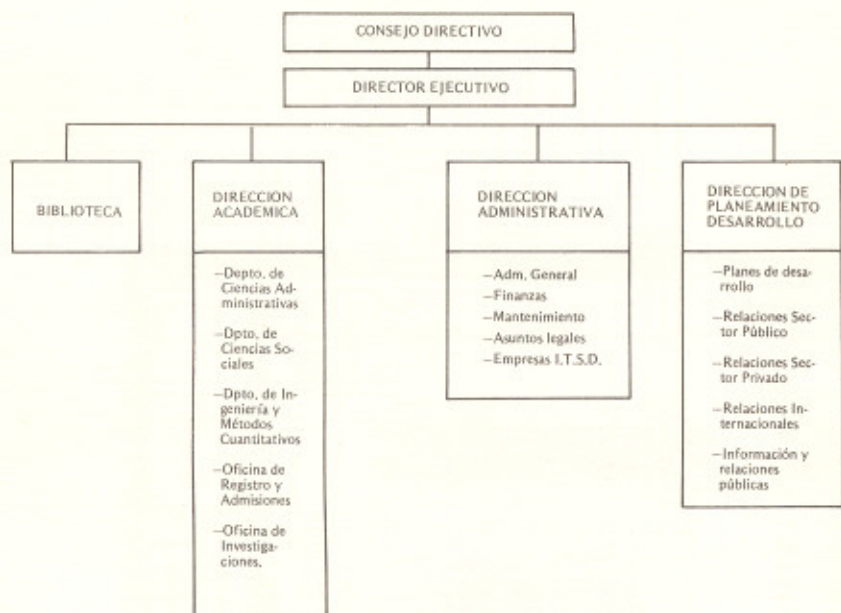

CUADRO 2

ORGANIGRAMA ESTATUTARIO (1974)

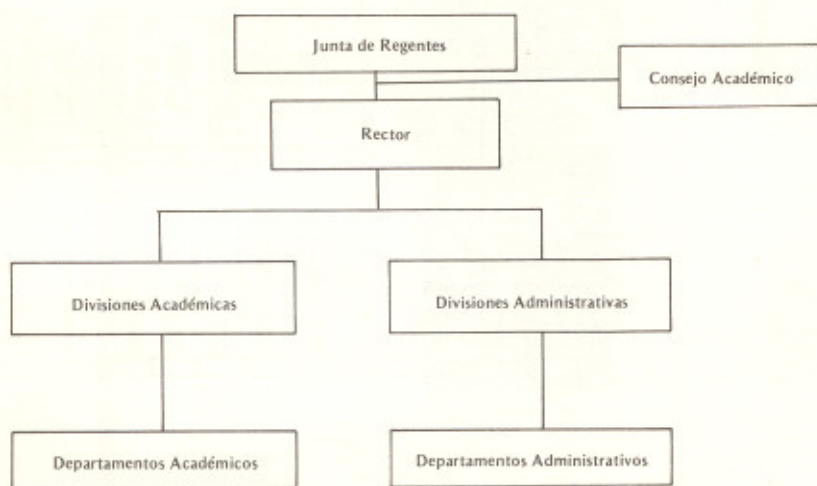

CUADRO 3
ORGANIGRAMA EJECUTIVO, MAYO 1977

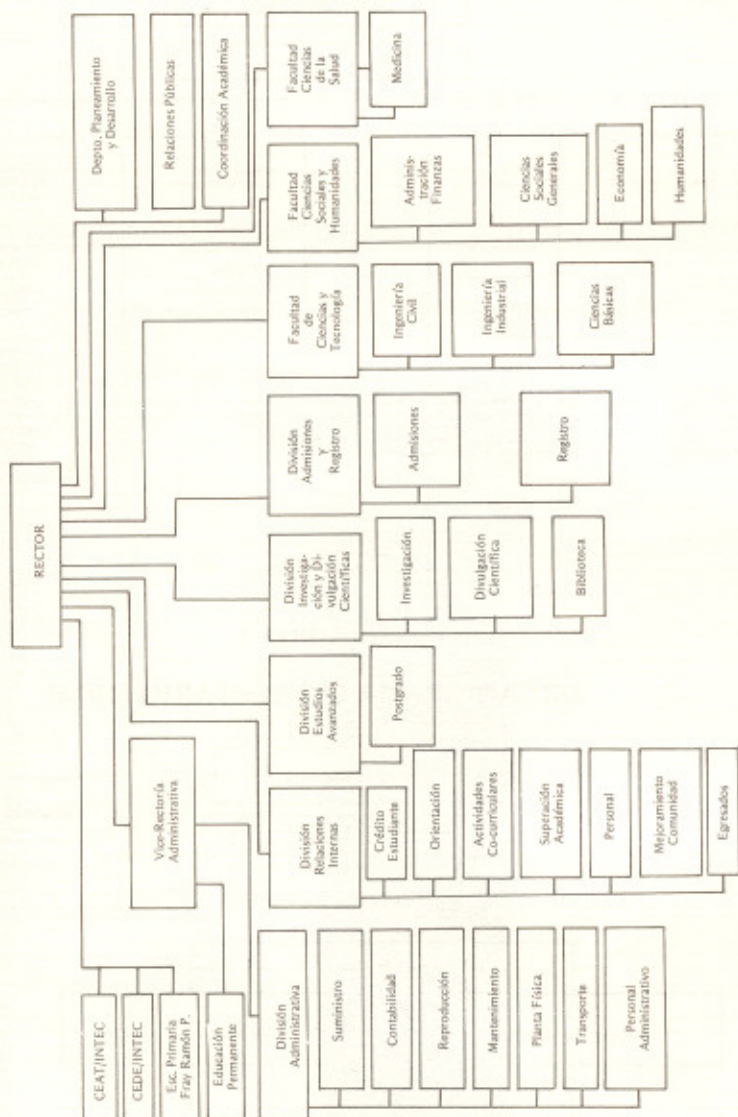

CUADRO 4
ORGANIGRAMA EJECUTIVO 1977-1979

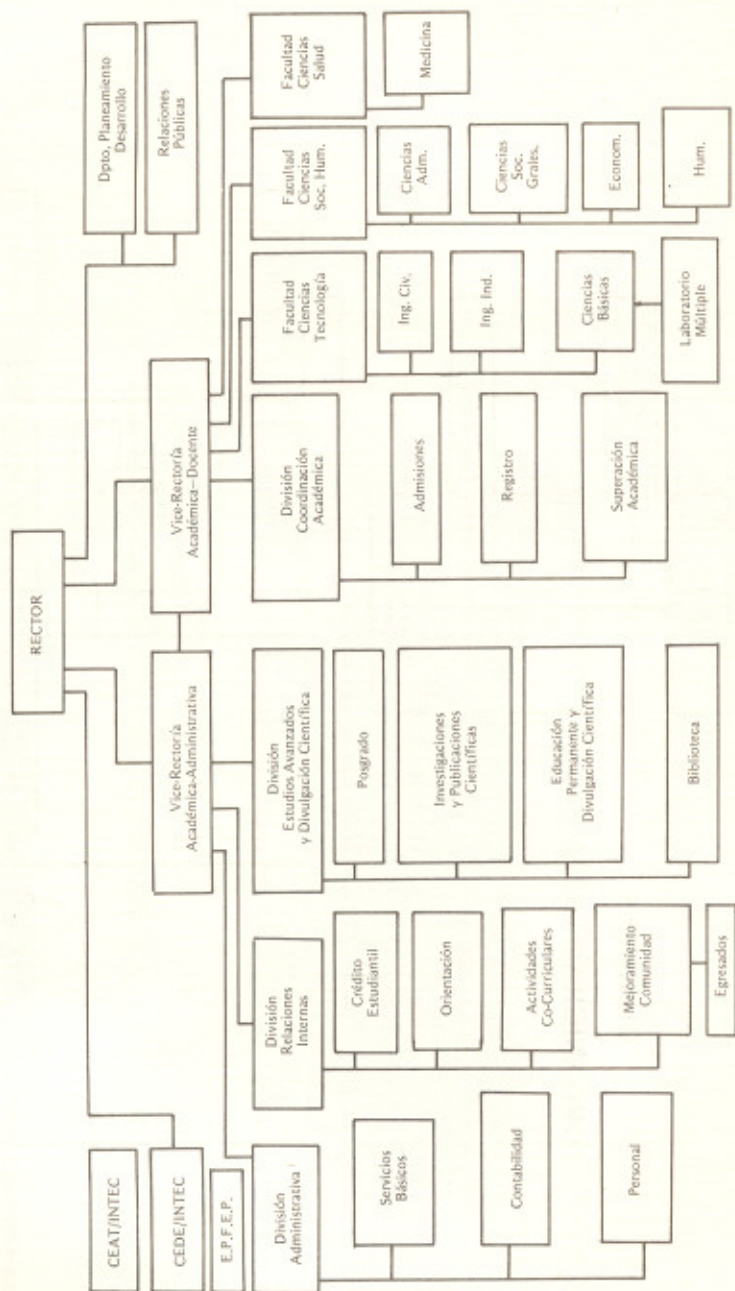

CUADRO 5
ORGANIGRAMA 1979-81

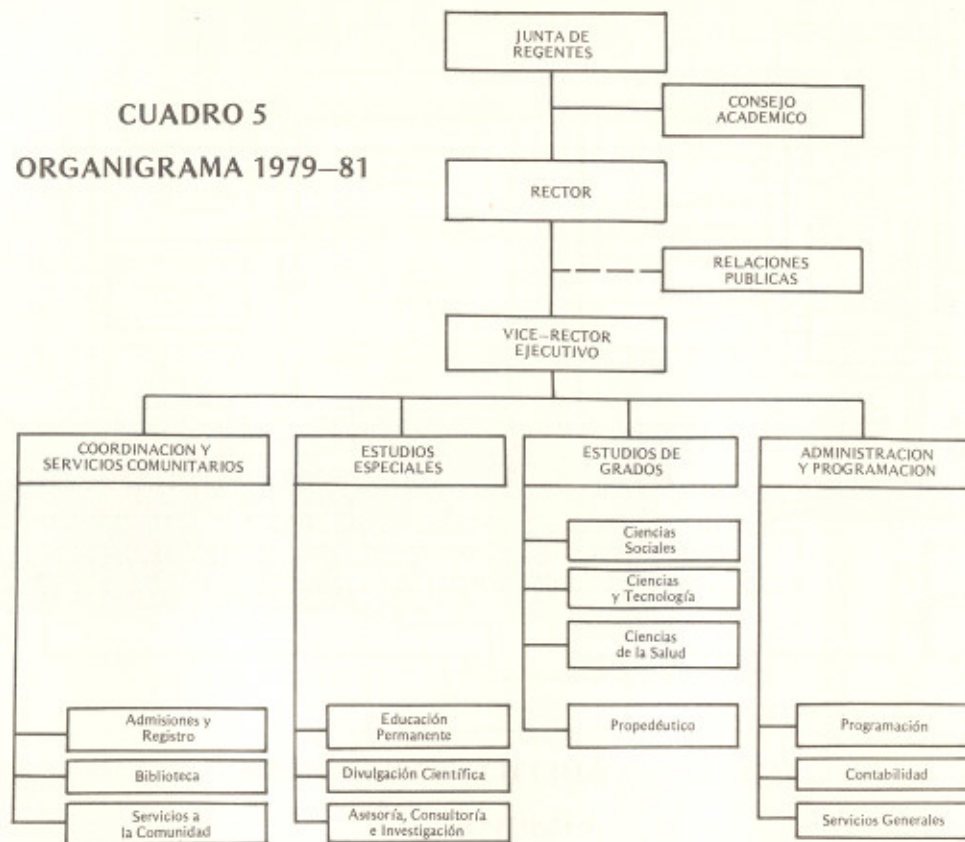

CUADRO 6
INSTITUTO TECNOLÓGICO DE SANTO DOMINGO (INTEC)

ORGANIGRAMA EJECUTIVO 1982

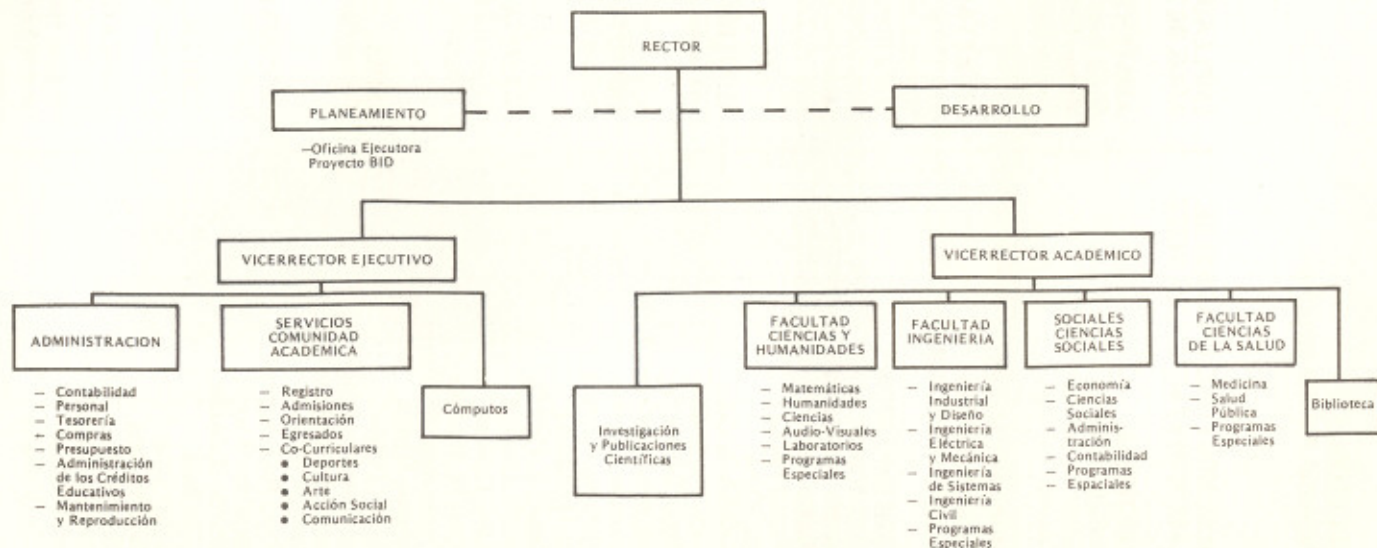

SECCION 5.2 Personal Administrativo

ALGUNOS FUNCIONARIOS DE LABOR DESTACADA EN INTEC

RECTORES:

Ramón Flores
Rafael Corominas
Eduardo Latorre

VICERRECTORES:

Rafael D. Toribio
Jorge Max Fernández

FUNCIONARIOS:

Tirso Alvarez
Lucero Arboleda de Roa
Quilvio Cabral
Manuel Cocco
Otto Coro
Nouel de la Cruz
César Fernández
Miguel Gil Mejía
Alejandro González Pons
Aristides Guerra
Ildefonso Güemez
Ida Hernández
Miguel A. Heredia
Arturo Jiménez
Dulce Jiménez
María M. Jiménez
Víctor Hugo de Láncer
Gerardo Mañán
Manuel Ortega
Esperanza Papaterra
Amiro Pérez Mera
Dinorah Polanco
Flavia Rodríguez
Eurípides Roques
Ricardo Rubiales
Jorge Ruiz
Miguel Sang
Mu-Ling Sang
Julio Santos
Claudina Tavares
Jorge Valdez
Tirso Victoriá

EMPLEADOS CON MAS DE TRES AÑOS DE SERVICIO

ASISTENTES:

Silvia Acevedo
Miriam Bobadilla de Mejía
Cecilia Castillo

SECRETARIAL:

Ana María Castillo de Confesor
Miriam Lamarche de Sang
María Movellán
Nancy Peña
Jackeline Sang de Gil
Zuleida Zorrilla de Ng

AUXILIAR:

Luz Genao de Reyes

BIBLIOTECA:

Manuel de Js. Roa

PERSONAL DE REPRODUCCION:

Rafael Castillo
Clodomiro Oviedo

BEDEL:

Bienvenido Rodríguez

MENSAJERO EXTERNO:

Porfirio Pérez

COHFER:

Francisco Moreno

CONSERJES:

Ramona Cuello
Enrique Hernández
Leonte Sánchez